Codemaid – Configuración

Versión Nro. 1.0.0

CONTENIDO

1. CONTROL DE CAMBIOS 3

2. INTRODUCCIÓN 3

3. Configuración 3

3.1.1. Abrir la extensión 3

3.1.2. Nombramiento de regiones 4

3.1.3. Formatear el código al guardar 4

3.1.4. Remover using que no se estén usando 5

3.1.5. Formatear el código 6

4. Complejidad de los métodos 7

4.1.1. Ver la complejidad 7

5. PROPIEDAD DE OLIMPIA 10

1. CONTROL DE CAMBIOS

VERSIÓN	FECHA	DESCRIPCIÓN
1.0.0	2025-05-28	Creación del documento.

2. INTRODUCCIÓN

Este documento se realiza para explicar la configuración en Visual Studio de la herramienta para limpiar, organizar, identar e identificar la complejidad en los métodos y funciones del código.

3. CONFIGURACIÓN

3.1.1. Abrir la extensión

Para abrir la extensión se debe dirigir a la pestaña *Extensiones,* en el menú se desplegará *Codemaid*, hacer click sobre el, luego click sobre *Opciones*.

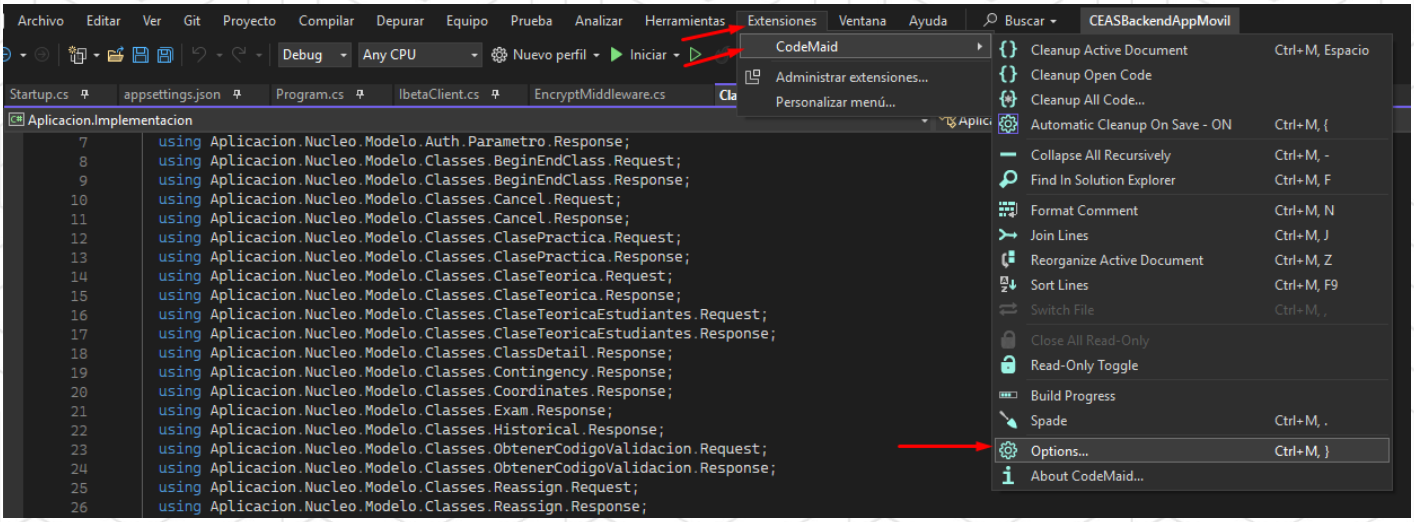

Imagen de soporte

3.1.2. Nombramiento de regiones

En el meú *Cleaning*, hacer click en *Update*, allí se activa el check para el nombramiento de regiones, este dará nombre al final de la región igual al del inicio.

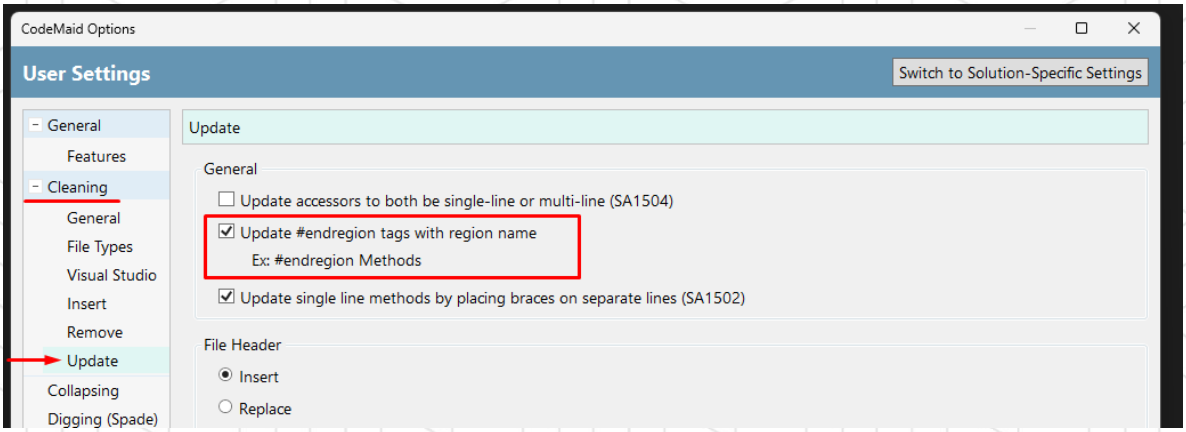

Imagen de soporte

3.1.3. Formatear el código al guardar

En la pestaña *Cleaning* del menú, hacer click en *General* y verificar que los check estén activados, esto para realizar la limpieza de espacios en blanco, identar el código al guardar su código en Visual Studio.

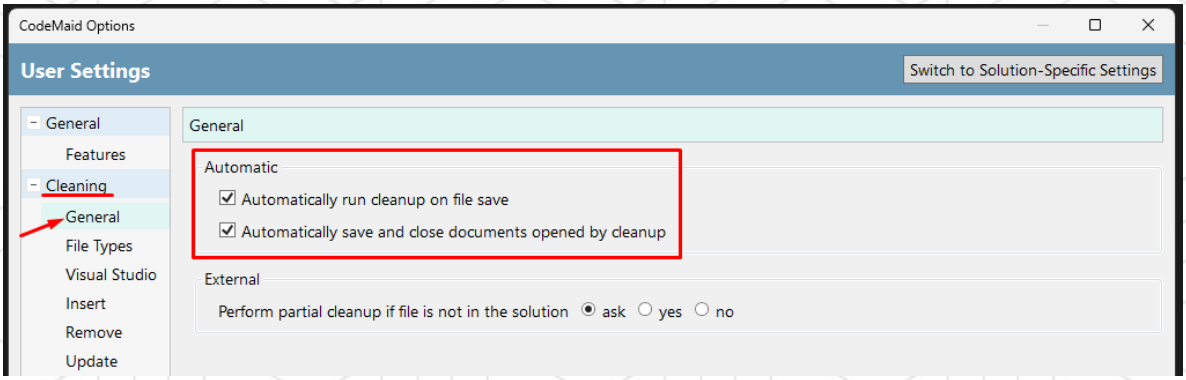

Imagen de soporte

3.1.4. Remover using que no se estén usando

En este apartado queda a consideración del usuario, ya que se pueden eliminar using que codemaid identifique que no se estén usando, cuando sí.
La recomendación es, eliminar los using que no se estén usando de forma manual luego que se haya verificado que no son necesarios.

En la imagen se muestra la configuración en caso de querer habilitarla.

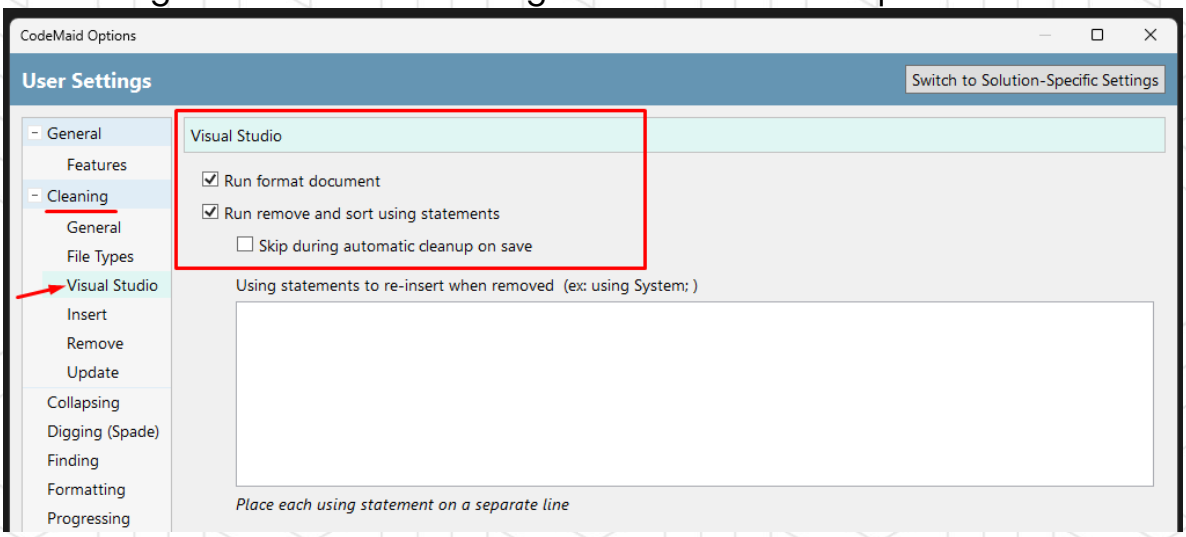

Imagen de soporte

Sin embargo, si lo usa y se remueve un using que se esté usando, en el recuadro de texto se puede incluir este para que se vuelva a escribir luego de la limpieza.

3.1.5. Formatear el código

Para formatear el código sin eliminar los using, desmarcar el check de ***Run remove and sort using statements***, quedando de esta manera.

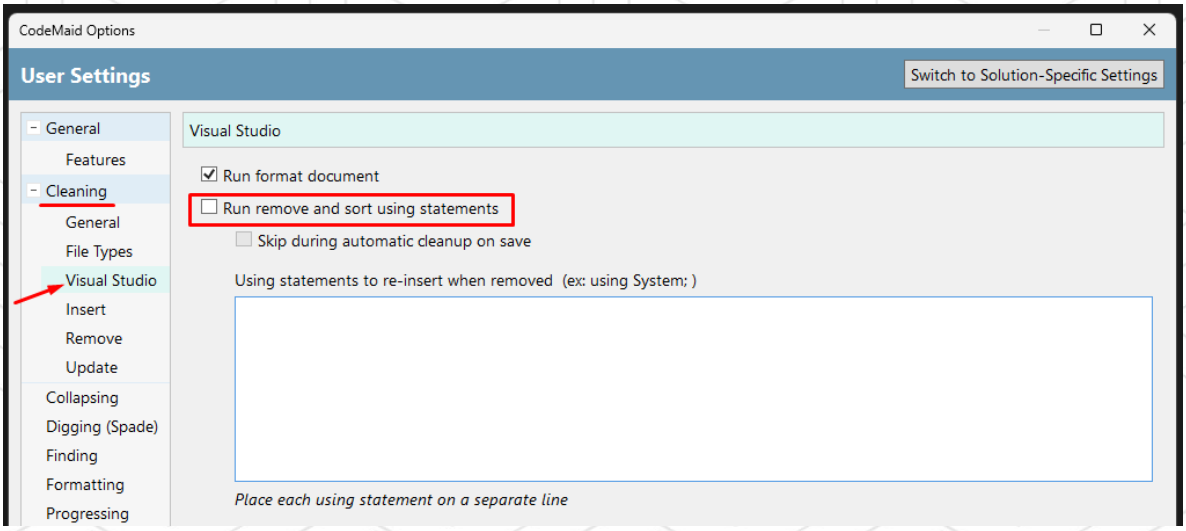

Imagen de soporte

Para guardar los cambios efectuados, guardamos y cerramos la ventana de configuración.

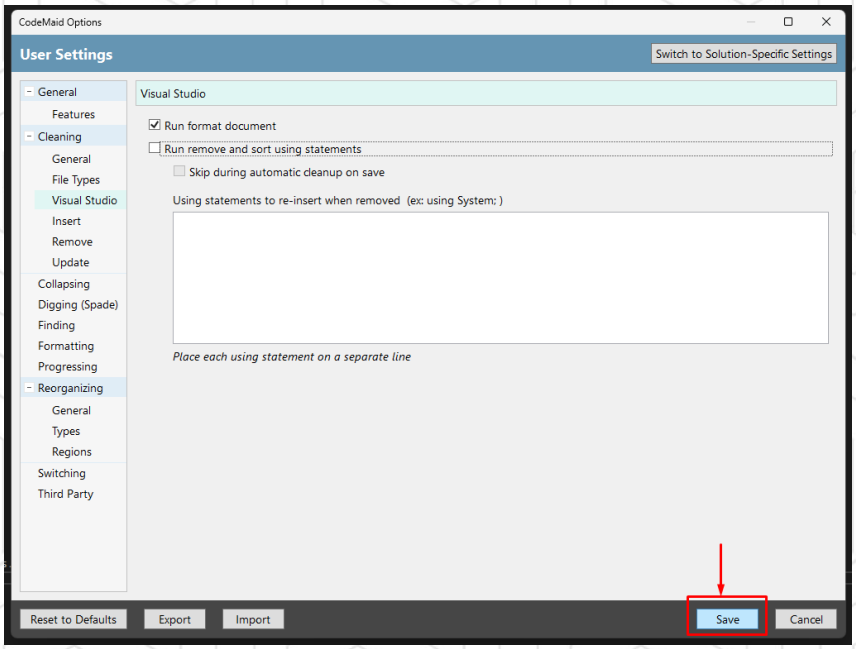

4. COMPLEJIDAD DE LOS MÉTODOS

4.1.1. Ver la complejidad

Pata ver la complejidad de sus métodos, ir a *extensiones*, en el menú que se despliega hacer click en *Codemaid*, en el menú desplegado de este hacer click en ***spade***.

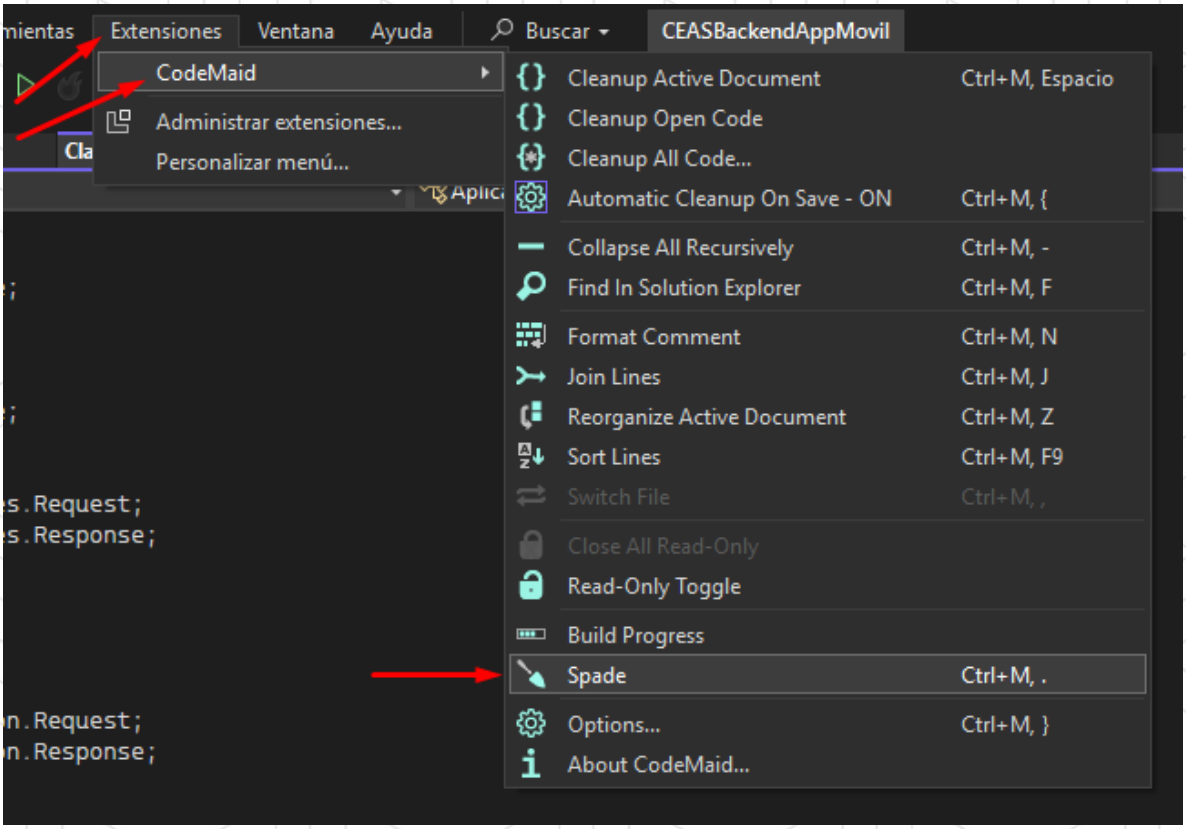

Imagen de soporte

Se abrirá una ventana lateral donde se cargarán los métodos y funciones de la clase donde se encuentre ubicado en ese momento.

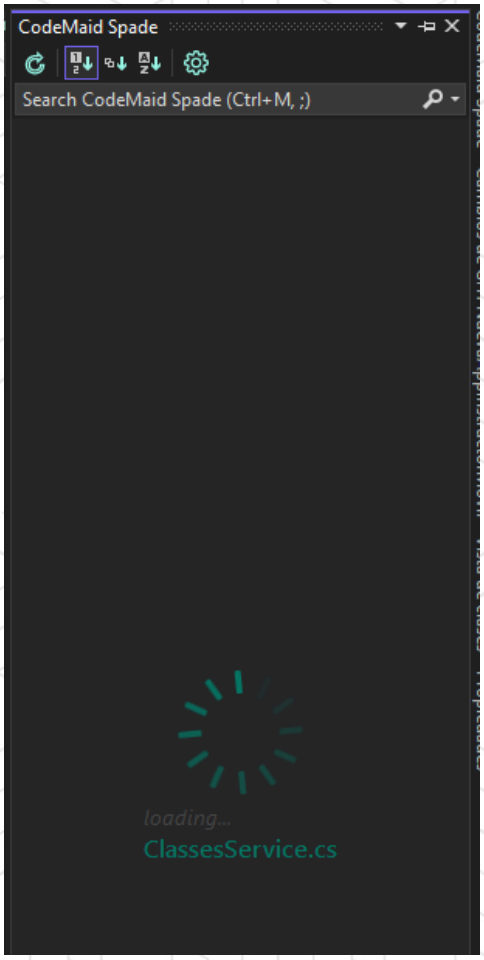

Imagen de soporte

Al terminar de cargar y calcular la complejidad se muestra de la siguiente manera.

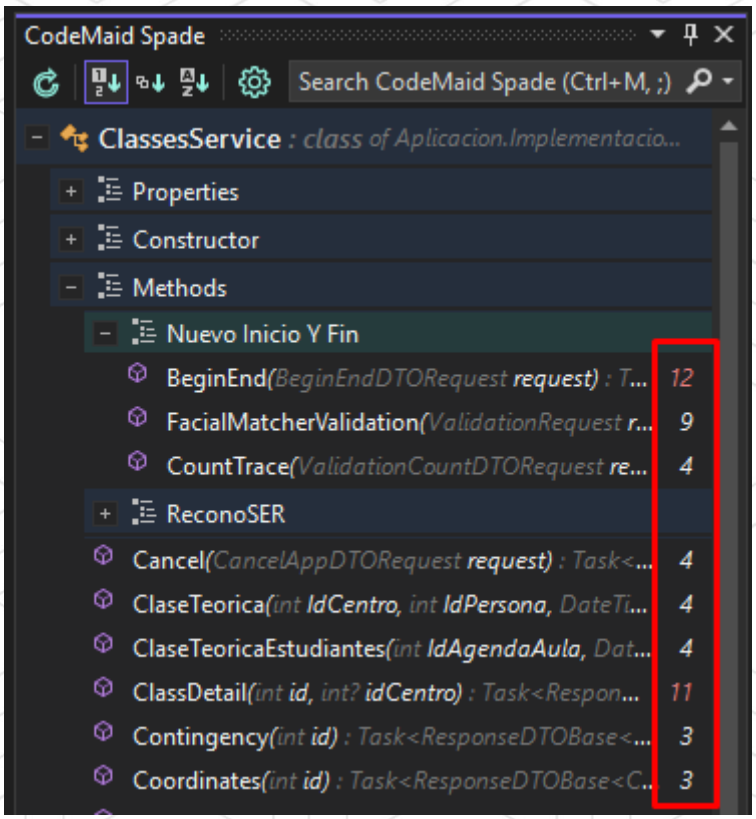

Imagen de soporte

La complejidad se puede ver al final del nombre de cada método, lo ideal es que la ponderación esté por debajo de 10, cuando es mayor a esta cifra presenta una alerta mostrándola de color rojo.

5. PROPIEDAD DE OLIMPIA

El presente documento es de carácter **confidencial** y está protegido por las normas de derechos de autor, cualquier reproducción, distribución o modificación total o parcial a usuarios no autorizados o cualquier uso indebido de la información confidencial será considerado un delito conforme a lo establecido por el Código Penal y Leyes vigentes del estado Colombiano.

CONTROL DE CAMBIOS DEL FORMATO		
VERSIÓN	**FECHA**	**DESCRIPCIÓN**
1.0	2024-12-17	Se realiza actualización de plantilla

"A partir de la versión 11, el control de cambios se reflejará en la herramienta de gestión que está definida para el SIG."